活動情報			
取組項目	「姿川田んぼまわりの生き物図鑑」の発行		
組織名	姿川環境保全会	河内　管内	宇都宮　市

活動目的：活動内容の啓発普及
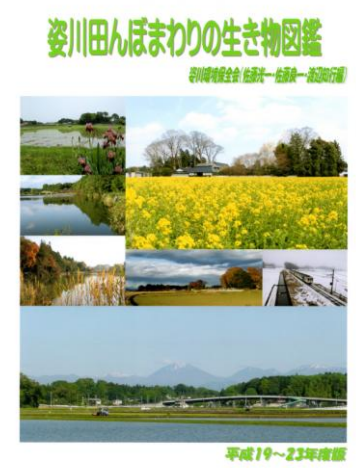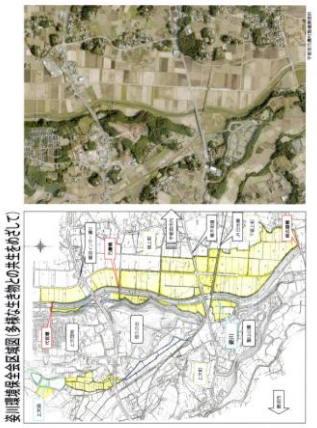
活動内容：　平成 24 年２月 20 日に「姿川田んぼまわりの生き物図鑑」平成 19－23 年度版を出版しました。発行部数は 200 部、本文は 59 ページの内容です。本書で取り扱った生き物は、栃木県内のどこでも見られる種が殆どなので、どの地域の皆さんにも生き物と触れ合う際には役立つものと思います。当会の構成員、地区内の小学校・幼稚園・保育園、姿川地区市民センター、JA うつのみや姿川支所、各関係行政機関等に配布しました。